

Sistema Socio Sanitario



Regione
Lombardia

ATS Brianza

QUADERNO

Unità D'Offerta Socio Sanitarie e Sociali



In collaborazione con
ASST Lecco - ASST Monza - ASST Vimercate

Aggiornamento Dicembre 2019

SERVIZI / UNITA' DI OFFERTA PER PERSONE DISABILI E ANZIANI NELL'ATS DELLA BRIANZA

Il sistema complessivo dell'offerta di servizi ed interventi in Lombardia a favore delle persone con disabilità, anziane non autosufficienti e delle loro famiglie è molto ricco e articolato, fortemente orientato a supportare l'azione quotidiana di assistenza al fine di mantenerle il più possibile nei propri luoghi ed ambienti di vita. Le politiche regionali realizzate hanno contribuito ad introdurre significativi elementi di innovazione e di flessibilità per adeguare il più possibile il sistema di offerta per soddisfare i bisogni e fare fronte alle criticità quotidiane.

Regione Lombardia ha orientato l'attenzione dell'offerta, intesa come servizi e interventi dedicati alle persone e ai loro contesti relazionali e sociali, agendo con misure che offrono la possibilità di integrare i servizi sul territorio e promuovendo la costruzione di modelli di natura "multidimensionale".

In questa nuova ottica, il sistema dell'offerta si è arricchito di misure innovative e flessibili che nel tempo hanno costruito il cosiddetto 2° pilastro del Welfare lombardo che, affiancandosi alla rete consolidata dei servizi regolati da norme regionali di autorizzazione ed accreditamento offrono risposte personalizzate alle persone con disabilità/anziane non autosufficienti, modellate sulle loro necessità derivanti dal loro profilo funzionale e dai loro desideri. L'insieme di tali misure è in ogni caso fortemente orientato a perseguire l'obiettivo del mantenimento della persona nel suo contesto abituale di vita e quindi della sua inclusione sociale, modulando risposte di sostegno alla domiciliarità nelle sue diverse formule.

L'Area Distrettuale dell' ATS ha raccolto in questo quaderno sia le Unità di Offerta territoriali che le Misure messe in atto da Regione Lombardia ponendo l'accento su informazioni semplici e facilmente utilizzabili per accedere a soluzioni che potrebbero soddisfare i bisogni sia della persona interessata che dal caregiver, ma anche di operatori che hanno la necessità di avere uno strumento facilmente consultabile.

Diverse informazioni sono state condivise con le ASST, fornendo suggerimenti utili riguardo le modalità d'accesso e la reperibilità delle informazioni nelle loro sedi territoriali. Oltre alle offerte Socio Sanitarie sono riportate nel quaderno offerte di natura Sociale e alcune prettamente Sanitarie.

TERRITORIO

AGENZIA di TUTELA della SALUTE della BRIANZA

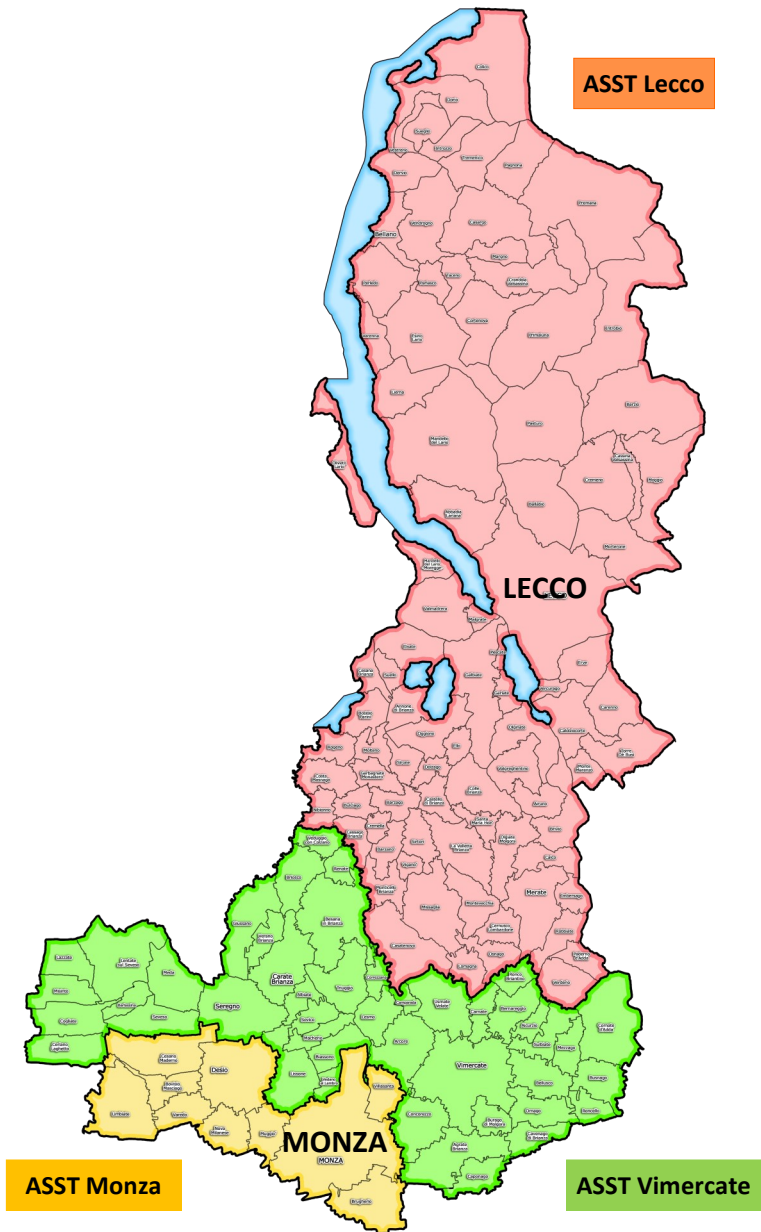

INDICE

AREA DISABILITA'

SERVIZI / UNITA' D'OFFERTA SOCIOSANITARIA

- CENTRO DIURNO DISABILI – CDD pag. 6
- COMUNITA' SOCIOSANITARIO PER DISABILI – CSS pag. 8
- RESIDENZA SANITARIA ASSISTENZIALE PER DISABILI – RSD pag. 10
- RIABILITAZIONE SOCIOSANITARIA pag. 12

SERVIZI / UNITA' D'OFFERTA SOCIALI

- CENTRO SOCIO EDUCATIVO – CSE pag. 14
- COMUNITA' ALLOGGI PER DISABILI – CAD pag. 16
- SERVIZIO FORMAZIONE ALL'AUTONOMIA - SFA pag. 18
- SERVIZIO DI ASSISTENZA DOMICILIARE – SAD pag. 20

AREA ANZIANI

SERVIZI / UNITA' D'OFFERTA SOCIOSANITARIA

- CENTRO DIURNO INTEGRATO – CDI pag. 22
- RESIDENZA SANITARIA PER ANZIANI – RSA pag. 24
- ASSISTENZA DOMICILIARE INTEGRATA – ADI pag. 28

UNITA' D'OFFERTA SOCIALE

- CENTRO DIURNO ANZIANI – CDA pag. 32
- ALLOGGI PROTETTI pag. 34
- SERVIZIO DI ASSISTENZA DOMICILIARE – SAD pag. 36
- COMUNITA' ALLOGGIO SOCIALE ANZIANI – C.A.S.A pag. 37
- ASSISTENZA CURE INTERMEDIE / POST ACUTO pag. 38

SERVIZI / UNITA' D'OFFERTA SANITARIA

- CURE SUB ACUTE pag. 40



MISURE REGIONALI

DISABILITA' e ANZIANI

- MISURA PER MINORI CON GRAVISSIME DISABILITA' pag. 42
- SOSTEGNI "DOPO DI NOI" PER PERSONE DISABILI GRAVI PRIVE DEL SOSTEGNO FAMILIARE (ex L. 112/2016) pag. 43
- MISURA RSA APERTA pag. 44
- MISURA RESIDENZIALITA' ASSISTITA pag. 46
- MISURA B1- Interventi a favore delle persone con gravissima disabilità pag. 48
- MISURA B2- Interventi a favore delle persone con disabilità grave e anziani non autosufficienti pag. 49

RIFERIMENTI UTILI ASST pag. 50

RIFERIMENTI UTILI COMUNI DELL'ATS Brianza pag. 50

VOCABOLARIO ACRONIMI E DEFINIZIONI pag. 54

AREA DISABILITA'

SERVIZI / UNITA' D'OFFERTA SOCIOSANITARIA

CENTRO DIURNO DISABILI - CDD

Obiettivo

Migliorare la qualità della vita della persona disabile, promuovere e sviluppare le potenzialità residue, nonché favorire la socializzazione con l'ambiente esterno.

Utenza

Persone con disabilità di età compresa tra i 18 e i 65 anni, con compromissione media o grave dell'autonomia personale e/o sociale.

Descrizione

Offre un servizio diurno e prevede un programma di attività ben articolate, in grado di favorire le autonomie personali e lo sviluppo delle capacità.

Modalità di accesso

Per accedere alle strutture sociosanitarie, il cittadino deve rivolgersi al comune di residenza, alle strutture per conoscere la disponibilità di posti, le tariffe e le caratteristiche del servizio come previsto nella Carta dei Servizi oppure rivolgersi alle sedi delle ASST.

Denominazione	Indirizzo	Telefono
RUGIADA	VIA DE AMICIS 2 - CALOLZIOCORTE (LC)	0341/643844
CASA DI STEFANO	VIA TAGLIAMENTO 5 - LECCO (LC)	0341/251864
ARCOBALENO COOPERATIVA SOCIALE ONLUS	VIA P. SPOSI 129 - VALMADRERA (LC)	0341/580828
CDD PRIMALUNA	VIA G. GALILEI 1/A - PRIMALUNA (LC)	0341/980750
CDD ISTITUTO S. ANTONIO - OPERA DON GUANELLA	VIA DON GUANELLA 1 - CASSAGO B.ZA (LC)	039/955325
CDD AGAH ASSOCIAZIONE GENITORI E AMICI DEGLI HANDICAPPATI ONLUS	VIA PALADINI 3 - BARZANO' (LC)	039/957810
CENTRO DIURNO DISABILI DEL MERATESE	VIA DON GNOCCHI 4 - MERATE (LC)	039/599624
CDD LE GRIGNE	VIA BALBIANI,2 BELLANO (LC)	0341/810085
CDD LA ROSA	LOC. MOLINO NUOVO 3 - NIBIONNO (LC)	031/691098

Denominazione	Indirizzo	Telefono
TERRA DI MEZZO	VIA ROMA, 85 - USMATE VELATE (MB)	039 6288099
CDD MONZA V.GALLARANA	VIA GALLARANA 36 - MONZA (MB)	039/830337
CDD MUGGIO'	VIA DANTE 5 - MUGGIO' (MB)	0392144407
CDD DESIO	VIA SANTA LIBERATA 54 - DESIO (MB)	0362628762
CDD CESANO MADERNO	VIA COL DI LANA 11 - CESANO MADERNO (MB)	0362509423
CDD S. EUGENIO	PIAZZA S. EUGENIO 1 - CONCOREZZO (MB)	039 647507
CDD FUORI ONDA	VIA MANDIONI 1 - BESANA IN BRIANZA (MB)	0362 942424
CDD LISSONE	VIA DEL PIOPPPO 9 - LISSONE (MB)	039 4669041
CDD L'ORTO MAGICO	VIA VIA DONATORI DI SANGUE SNC - VERANO BRIANZA (MB)	0362 992683
CENTRO DIURNO PER DISABILI SEVESO	VIA MARSALA 7 - SEVESO (MB)	0362 551042
CDD NUCLEO 1 - USMATE	VIA ROMA 85 - USMATE VELATE (MB)	039 6076701
CDD BRUGHERIO	VIA OBERDAN 80 - BRUGHERIO (MB)	039 2142425
CDD IL RITORNO	CORSO MATTEOTTI 149 - SEREGNO (MB)	0362 232303
CDD NUCLEO 2 - USMATE	VIA ROMA 85 - USMATE VELATE (MB)	039 6076701
CDD SOTTOSOPRA	VIA VENETO 3 - MACHERIO (MB)	0362 2323168
CDD VIMERCATE	VIA PASSIRANO 21/E - VIMERCATE (MB)	039 6260645
CDD IL FARO	VIA DE GASPERI 30 - COGLIATE (MB)	02 96461259
CDD LIMBIATE	VIA DANTE 38 - LIMBIATE (MB)	02 99097591
CDD NOVA MILANESE	VIA BRODOLINI 22 - NOVA MILANESE (MB)	03621795543
CDD ARCONAUTA	VIA MONTECASSINO 8 - MONZA (MB)	039/367618
CDD CASCINA FUGAZZA	VIA DANTE 30 - CORNATE D'ADDA (MB)	039/692218

COMUNITA' SOCIOSANITARIO PER DISABILI – CSS

Obiettivo

Promuovere il benessere psicofisico della persona offrendo interventi di tipo assistenziale, educativo, ricreativo, assistenziale e terapeutico personalizzati.

Utenza

Persone adulte con disabilità medio-grave, prive di sostegno familiare, che necessitano, oltre ad assistenza ed aiuto nella vita di relazione e personale, anche di supporto e servizi sanitari.

Descrizione

Offre un servizio di tipo residenziale che permette l'accoglienza al massimo di 10 persone. La Comunità diventa dimora abituale della persona.

Le modalità educative e le strategie di intervento attivate mirano a contrastare lo svantaggio esistenziale del disabile e limitarne i disagi dello stato di bisogno.

Modalità di accesso

Per accedere alle strutture sociosanitarie, il cittadino deve rivolgersi al Comune di residenza, alle strutture per conoscere la disponibilità di posti, le tariffe e le caratteristiche del servizio come previsto nella Carta dei Servizi oppure rivolgersi alle sedi delle ASST.

Denominazione	Indirizzo	Telefono
VILLA VOLUSIA	VIA CARIOLA PIANO TERRA 7/F COLICO (LC)	0341/940705
IL GRANAIO	VIA MONS. POZZONI 16 PADERNO D'ADDA (LC)	039/512423
ISTITUTO S. ANTONIO OPERA DON GUANELLA S. ANTONIO	VIA DON SAN LUIGI GUANELLA 1 CASSAGO B.ZA (LC)	039/955325
LA MIA CASA	VIA A.MANZONI 26 CASATENOVO (LC)	039/9208648
CSS LA VALLE	LOCALITA' SCEREGALLI INTROBIO (LC)	0341/981191
CASA L'ORIZZONTE	VIA LEGNANO 6 LECCO (LC)	0341/252990
PROGETTO SOLE	VIA CARIOLA 7/F COLICO (LC) primo piano	0341/940705
MADONNA DELLA DIVINA PROVVIDENZA	VIA DON SAN LUIGI GUANELLA 1 CASSAGO B.ZA(LC)	039/955325
SACRO CUORE	VIA DON SAN LUIGI GUANELLA 1 CASSAGO B.ZA (LC)	039/955325
MAURO	VIA CARIOLA PIANO PRIMO 7/F COLI- CO (LC)	0341/940705
I GIRASOLI	I GIRASOLI - VIA CONTE PAOLO TAVERNA 17 TRIUGGIO (MB)	0362 972024
LIBERAMENTE	VIA SANTA MARIA 12- FRAZ. MAGGIO CREMENO (LC)	0341/918559
SOLELUNA	VIA SANTA LIBERATA 52 DESIO (MB)	0362/306591
CASA DI ACCOGLIENZA BETANIA	VIA GARIBALDI 1 RENATE (MB)	0362 924421
ALBATROS	VIA MARCONI 53 BARLASSANA (MB)	0362 542948

RESIDENZA SANITARIA ASSISTENZIALE PER DISABILI – RSD

Obiettivo

Garantire un progetto di vita orientato al benessere, all'interno di un ambiente abitativo in cui ci si possa sentire a casa propria, in cui sia garantito un supporto sanitario e assistenziale adeguato alle necessità di cura.

Utenza

Persone adulte, di età compresa tra i 18 e i 65 anni, con grave disabilità, prive di sostegno familiare o non più assistibili a domicilio.

Descrizione

Offre prestazioni ad elevato grado di integrazione sanitaria, sociosanitaria, di riabilitazione e di supporto socio-assistenziale.

In caso di particolari situazioni di disagio, o inadeguatezza del contesto familiare, vi è la possibilità di accogliere anche minori di 18 anni e comunque dopo una specifica autorizzazione da parte dell'ATS.

Modalità di accesso

Per accedere alle strutture sociosanitarie, il cittadino deve rivolgersi al comune di residenza, direttamente alle strutture per conoscere la disponibilità di posti, le tariffe e le caratteristiche del servizio come previsto nella Carta dei Servizi oppure rivolgersi alle sedi delle ASST.

Denominazione	Indirizzo	Telefono
CASA DEI RAGAZZI ISTITUTO ASSISTENZA MINORI ED ANZIANI -ONLUS	VIA DEL CASTELLO 1 - OLGIATE MOLGORA (LC)	039/9912071
LA CASA DI FRANCO	VIA PERLINO 16 - COLICO (LC)	0341 940404
GIOVANNI E GIUSTINA MONTI	VIA NAZARIO SAURO 5 - MANDELLO DEL LARIO (LC)	0341/733630
ISTITUTO SACRA FAMIGLIA	STRADA DEL VERDE 11 - PERLEDO (LC)	0341/814111
RSD PICCOLO COTTOLENGO DI DON ORIONE	VIA VERDI 95 - SEREGNO (MB)	0362 2288221
RSD LUIGI E DARIO VILLA	VIA BUONARROTI 13 - MUGGIO' (MB)	039 792975
RSD SAN PIETRO	VIALE CESARE BATTISTI 86 - MONZA (MB)	039/39051
CENTRO SOCIO SANITARIO RESIDENZIALE SPERIMENTALE PER SORDOCIECHI E PLURIMINO- RATI PSICOSENSORIALI ADULTI	VIA ALLA STAZIONE 2 - LESMO (MB)	039 6985800
RSD BEATO PAPA GIOVANNI XXIII	VIA MONTE GRAPPA 40 - LIMBIATE (MB)	02 99456516

RIABILITAZIONE SOCIOSANITARIA

Descrizione

Si tratta di un servizio rivolto a persone con disabilità psicofisiche di vario grado, che fornisce interventi di tipo educativo, psicoeducativo, assistenziale e riabilitativo con un elevato livello di integrazione sociosanitaria, volti all'acquisizione e al mantenimento dei livelli di autonomia individuale nelle attività quotidiane.

Il regime di intervento previsto può essere sia residenziale sia diurno.

Modalità di accesso:

Per accedere bisogna munirsi dell'impegnativa del proprio Medico di Medicina Generale.

Le ASST hanno un ruolo di accoglienza e orientamento.

Denominazione	Indirizzo	Telefono
ASSOCIAZIONE LA NOSTRA FAMIGLIA	VIA N.SAURO, 5 - MANDELLO DEL LARIO - (LC)	0341 733630
LA NOSTRA FAMIGLIA	VIA SANT'AMBROGIO 32 - CARATE BRIANZA - (MB)	0362 904035
FONDAZIONE ISTITUTO SACRA FAMIGLIA ONLUS	STRADA DEL VERDE 11 - PERLEDO - (LC)	0341 814111
AIAS CITTA' DI MONZA	VIA LISSONI 14 - MONZA - (MB)	039 222141
SERVIZIO DI RIABILITAZIONE DELLA BRIANZA DELLA FONDAZIONE DON CARLO GNOCCHI ONLUS	VIA PIAVE 12 - SEREGNO - (MB)	0362 3231
ASSOCIAZIONE LA NOSTRA FAMIGLIA	VIA BELFIORE 49 - LECCO - (LC)	0341 495564
CENTRO RONZONI VILLA	VIA PIAVE 12 - SEREGNO - (MB)	0362 3231
ASSOCIAZIONE LA NOSTRA FAMIGLIA	VIA DON LUIGI MONZA 20 - BOSISIO PARINI - (LC)	031 877.111
DON GNOCCHI VIMERCATE	VIA ROSSINO VIMERCATE (MB)	039 6880198

SERVIZI / UNITA' D'OFFERTA SOCIALI

CENTRO SOCIO EDUCATIVO - CSE

Obiettivo

Fornire interventi socio-educativi e socio animativi finalizzati all'autonomia personale, alla socializzazione, al mantenimento del livello culturale nonché propedeutici all'inserimento nel mercato del lavoro.

Utenza

Persone adulte con disabilità, la cui fragilità non sia riconducibile al sistema socio-sanitario.

Data l'assenza di indicazioni precise, si ritiene che il servizio possa essere accessibile anche a minorenni (ragionevolmente vicini alla maggiore età) per i quali è possibile iniziare, in condizioni particolari, percorsi di avvicinamento ed inserimento al centro semiresidenziale.

Descrizione

Il Centro Socio Educativo è un'unità d'offerta diurna con funzionamento annuale, che propone attività mirate allo sviluppo delle autonomie personali, sociali, della cura di sé e alla sperimentazione di attività occupazionali.

Modalità di accesso

Per accedere bisogna rivolgersi ai servizi sociali del Comune di residenza.

Denominazione	Indirizzo	Telefono
L'ALVEARE	VIA LUNG'ADDA MONFALCONE, 8 - BRIVIO - (LC)	039 5321417
CSE LAMBRO	VIA MONTECASSINO 8 - MONZA - (MB)	039 2303021
C.S.E. 3	VIA LEOPARDI 11 - CARATE BRIANZA - (MB)	039 2840784
CSE 1	VIA PARMA 1 - MONZA - (MB)	039 2840784
CSE 2	VIA BOCCACCIO 8 - MONZA - (MB)	039 360166
CSE OASI 2	VIA DON CARLO BORGHI 4C - SEREGNO - (MB)	0362 688402
CENTRO SOCIO EDUCATIVO PER PICCOLI	PIAZZALE MARTIRI - VIMERCATE - (MB)	396659312

Denominazione	Indirizzo	Telefono
CSE AMICI DELLA SPERANZA	VIA MASSIMO D'AZEGLIO 8 - MONZA - (MB)	039 305417
CASA AMICA	VIA CAMPI 64 - MERATE - (LC)	039 9907038
CASA DEI RAGAZZI	VIA DELLA CORNA, 20 - OLGiate MOLGORA (LC)	039 9910805
ARTIMEDIA	VIA RAFFAELLO SANZIO, 6/A - LECCO - (LC)	0341 350554
ARTIMEDIA 2	VIA FRANCESCO NULLO, SNC - LECCO - (LC)	347 1330393
CSE IL SEME	VIA ANSPERTO 3 - CARATE BRIANZA - (MB)	039 2752355
CENTRO SOCIO EDUCATIVO	VIA ALESSANDRO MANZONI, 26 CASATENNOVO - (LC)	039 9202252
CSE ESPERIA	VIA DONATORI DI SANGUE 30 - CARATE BRIANZA - (MB)	0362 991798
CSE L'ATELIER	VIA A. MANZONI 10 - CARATE BRIANZA - (MB)	0362 991056
LA TORRE	PIAZZA LIBERTÀ 4 - \ - (MB)	396020932
LABORATORIO AUGUSTO SPREAFICO	LOCALITA' MOLINO NUOVO 3 - NIBIONNO- (LC)	031 691098
CSE ADULTI	VIA FABIO FILZI 2 - CARATE BRIANZA - (MB)	039 2457165
CSE GIOVANI	VIA FABIO FILZI 2 - CARATE BRIANZA - (MB)	039 2457165
CSE GIOELE	VIA BUOZZI 19/A - CARATE BRIANZA - (MB)	039 2458949
CSE CORRIDONI	VIA FILIPPO CORRIDONI, 5 - MONZA - (MB)	039 9467171
CSE OBERDAN	VIA OBERDAN 80 - MONZA - (MB)	039 2871881
CSE VOLTURNO	VIA VOLTURNO 80 - MONZA - (MB)	039 2871881
CSE IL SEME DI CESANO	VIA LEOPARDI 13/A - DESIO - (MB)	0362 551884
CSE IL SEME DI DESIO	VIA OLMETTO 48 - DESIO - (MB)	0362 300477
LA VITE	VIA BUONARROTI 49/B - VIMERCATE - (MB)	396180248
IL ROSETO	VIA CESARE BATTISTI, 15 - VIMERCATE - (MB)	396079577
CSE L'ALIANTE	VIA COMINA 21 - SEREGNO - (MB)	0362 222046

COMUNITA' ALLOGGI PER DISABILI – CAD

Obiettivo

Offrire alle persone che vivono in comunità un'opportunità di emancipazione dalla famiglia, favorendo al contempo rapporti sociali ed affettivi, che vadano oltre la cerchia familiare.

Utenza

Persone con disabilità, con diversi gradi di fragilità, non riconducibili a quelle del sistema socio-sanitario.

Descrizione

Struttura residenziale di accoglienza, caratterizzata da interventi educativi assicurati in forma continuativa. Si prevede, inoltre, che i residenti durante la giornata frequentino centri diurni e/o occupazionali oppure siano impegnati in attività lavorative.

Modalità di accesso

Per accedere bisogna rivolgersi ai servizi sociali del Comune di residenza.

Denominazione	Indirizzo	Telefono
LA ROSA VERDE	VIA CESARE BATTISTI 19 - RONCO BRIANTINO (MB)	396079057
LA ROSA VERDE	VIA MONTE GRAPPA 1/D - VIMERCATE (MB)	39660324
ADELE	PIAZZETTA ADELE BONOLIS 1 - NIBIONNO (LC)	031 690683
DON CESARE	PIAZZETTA ADELE BONOLIS 1 - NIBIONNO (LC)	031 690683
CSS SOLELUNA	VIA SANTA LIBERATA 52 - DESIO (MB)	0362 306591
CASA DI ACCOGLIENZA BETANIA	VIA GARIBALDI 1 - RENATE - (MB)	0362 924421
IL RUSTICO	VIA CARIOLA, 7/A/1 - COLICO - (LC)	0341 940705
LA ROGGIA	VIA CARIOLA, 4 - COLICO - (LC)	0341 941218
COMUNITA' ALLOGGIO S. BIAGIO	VIA MONTI E TOGNETTI 6 - MONZA - (MB)	039 360761
COMUNITA' ALLOGGIO S. BIAGIO II	VIA MONTI E TOGNETTI 6 - MONZA - (MB)	039 360761
IL GRANAIO 2	VIA DOMENICO POZZONI, 16 - PADERNO D'ADDA - (LC)	039 512423
I GIRASOLI	VIA CONTE P. TAVERNA 17 - TRIUGGIO - (MB)	0362 972024
VILLA LUISA - GIORGIO BORIOLLO	VIA ROSNIGO 10 - BESANA IN BRIANZA - (MB)	0362 802047
VILLA LUISA - IL LAGHETTO	VIA ROSNIGO 10 - BESANA IN BRIANZA - (MB)	0362 802047
CASA GIOELE	VIA XXIV MAGGIO 6/C - LISSONE - (MB)	039 2458949
CENTRO DON STEFANO SIRONI	PIAZZA DURINI 22 - ARCORE - (MB)	396185324
COMUNITA' FAMILIARE TEODORO E MARIAPIA JEMI	VIA LEONARDO DA VINCI 5 - TRIUGGIO - (MB)	0362 919898
ALBATROS	VIA MARCONI 53 - BARLASSINA - (MB)	0362 569556

SERVIZIO FORMAZIONE ALL'AUTONOMIA – SFA

Obiettivo

Favorire l'inclusione sociale della persona potenziando o sviluppando le sue autonomie personali. Il servizio contribuisce, inoltre, all'acquisizione di prerequisiti di autonomia utili all'inserimento professionale che dovrà avvenire in raccordo con i servizi deputati all'inserimento lavorativo.

Utenza

Persone disabili di età compresa tra i 16 anni e i 35 anni .

Persone di età superiore ai 35 anni con esiti da trauma o da patologie invalidanti che, dimessi dal sistema sanitario o socio sanitario necessitano, per una loro inclusione sociale, di un percorso di acquisizione di ulteriori abilità sociali .

Persone disabili che siano stati già in carico allo SFA (Servizio Formazione all'Autonomia) per percorsi di autonomia e che necessitano di monitoraggio o rientro per breve periodo.

Descrizione

Servizio diurno, che si configura come servizio sociale territoriale rivolto a persone disabili che, per le loro caratteristiche, non necessitano di servizi ad alta protezione, ma di interventi a supporto e sviluppo di abilità utili a creare consapevolezza, autodeterminazione, autostima e maggiori autonomie spendibili per il proprio futuro, nell'ambito del contesto familiare, sociale, professionale.

È caratterizzato dall'offerta di percorsi socio educativi e socio formativi individualizzati, ben determinati temporalmente e condivisi con la famiglia.

Modalità di accesso

Rivolgersi al Comune di residenza

Denominazione	Indirizzo	Telefono
SFA ARTIMEDIA DI CALOLZIOCORTE	VIA PAOLO VITALBA, 40 - CALOLZIOCORTE - (LC)	0341 630909
SFA ARTIMEDIA - STRISCIA GIALLA	LOCALITA' BERSAGLIO, 2/1 - OGGIONO - (LC)	366 6340892
LABORATORIO SFA	VIA RIGHI 13 - LISSONE - (MB)	039 2450552
KALEIDOSFA	VIA LOMBARDIA 59 - DESIO - (MB)	0362 39171
SFA CONSOLIDAMENTO	VIA LOMBARDIA, 59 - DESIO - (MB)	0362 391724
SFA VOGLIO LA LUNA	VIA DONATO BRAMANTE, 10 - LIMBIATE - (MB)	02 9960811
SFA VOLTURNO	VIA VOLTURNO 80 - BRUGHERIO - (MB)	039 2871881
SFA LA FERROVIA	VIA ENRICO AROSIO, 10 - MONZA - (MB)	039 222141
SFA UAI NOT (PERCHÉ NO)	PIAZZALE ALDO MORO, 1 - GIUSSANO - (MB)	3495068335
OASI LAB	VIA LUIGI CADORNA, 17 - LENTATE SUL SEVESO - (MB)	0362 557803
SFA LA BRUGHIERA	VIA COLOMBARA 49 - MEDA - (MB)	340 1090020
CASA STELLA	VIA OZANAM 10 - CONCOREZZO - (MB)	039647507
S-FACTORY	PIAZZA CASTELLO, 3 - SULBIATE - (MB)	3420270935

SERVIZIO DI ASSISTENZA DOMICILIARE – SAD

Obiettivi

- Provvedere alla cura della persona;
- Favorire la permanenza della persona nel suo contesto abitativo e relazionale limitando, ove possibile, il ricorso a strutture residenziali ;
- Promuovere le capacità relazionali, favorendo i rapporti familiari, amicali e di vicinato.

Utenza

- Persone non autosufficienti o parzialmente autosufficienti
- Soggetti a rischio di emarginazione e nuclei familiari in situazione di estrema fragilità e con scarsa capacità organizzativa rispetto alla gestione della propria persona/nucleo familiare nelle attività quotidiane.

Descrizione

Il Servizio di Assistenza Domiciliare è costituito da un complesso di prestazioni di natura socio-assistenziale, realizzate presso il domicilio dell'utente, al fine di consentirgli la permanenza nel normale ambiente di vita.

Le prestazioni vengono fornite da un operatore professionale e consistono nelle seguenti attività, in relazione al fabbisogno: igiene personale e sostegno alla cura della persona, aiuto nella preparazione dei pasti, bagno utente, supervisione nell'assunzione dei farmaci, cura delle condizioni igieniche essenziali dell'abitazione.

Il servizio viene svolto da personale qualificato dipendente del Comune o da incaricati qualificati di soggetti esterni affidatari di servizio da parte del Comune o accreditati con lo stesso.

Modalità di accesso

Per accedere bisogna rivolgersi ai servizi sociali del Comune di residenza.



AREA ANZIANI

SERVIZI / UNITA' D'OFFERTA SOCIOSANITARIA

CENTRO DIURNO INTEGRATO – CDI

Obiettivi

Mantenere il più a lungo possibile l'autonomia nelle attività della vita quotidiana ritardare o evitare l'istituzionalizzazione, grazie ad un insieme integrato ed accorto di proposte ed interventi.

Utenza

Anziani soli o in situazioni di abbandono oppure autonomi, ma bisognosi di appoggio nelle attività della vita quotidiana.

Descrizione

Il CDI offre attività socio-educative (animazione, stimolazione sensoriale, ricostruzione biografica, attività mirate, laboratori creativi), interventi assistenziali (assistenza di base) e sanitari (medici, infermieristici e riabilitativi) senza trascurare il divertimento, la vita in comune e le attività aperte alla città.

Modalità di accesso

Per accedere si può rivolgersi ai servizi sociali del Comune di residenza o alle ASST che svolgono funzione di orientamento. Le attività del CDI si realizzano dal lunedì al venerdì in una fascia oraria che va, tendenzialmente, dalle ore 08.30 alle ore 17.30.

Denominazione	Indirizzo	Telefono
Corte Busca	Piazza don A Limonta, 1 - Lomagna (LC)	039/8946888
Il castello	Via Verdi, 25 - Cesana Brianza (LC)	031/658455
Laser	Via Filanda, 12 - Lecco (LC)	0341/491813
Le querce di Mamre	Via Caduti di via Fani, 12 - Galbiate (LC)	0341/241280
San Giuseppe	Via F.lli Calvi, 62 - Calolziocorte (LC)	0341/635611
Polo Frassoni	Via Gorizia, 2 - Lecco (LC)	0341/1880350
CDI-Fondazione G.Besana Onlus	Vicolo Luigi Rho, 4/6 - Meda (MB)	0362/71723
CDI preziosissimo sangue	Via Raiberti 17 - Monza (MB)	039/323118
Cdi il sole	Via Lipari 7 - Monza (MB)	039/20971
CDI Costa Bassa	Viale per Biassono 2 - Monza (MB)	039/2302650
Cdi la rosa d'argento	Via San Carlo - Ronco Briantino (MB)	039/6079905
Gimot	Via Marco D'Agrate, 28 - Agrate B.za (MB)	039/6051251
L'Arca	Via Sant'Apollinare, 1 - Arcore (MB)	039/6180075
Maria Bambina	Via Roma, 7 - Bellusco (MB)	039/623636
G.Scola	Via Cavour, 27 - Besana Brianza (MB)	0362/917111
Bosco in Città	Via M. Luther King, 4 - Brugherio (MB)	039/870497
Macallé	Via Mazzini, 29 - Ceriano Laghetto (MB)	02/9662983
L' Arcobaleno	Corso Italia, 61 - Desio (MB)	0362/628824
Residenza Amica	Via M. D'Azeglio, 70 - Giussano (MB)	0362/354336
Airoldi e Muzzi	Via Airoldi e Muzzi, 2 - Lecco (LC)	0341/497172
Karol Wojtyla	Via Monte Grappa, 40 - Limbiate (MB)	02/9968061
Don G. Moscotti - F.ne Casa di Riposo L.e A. Agostoni	Via Bernasconi,14 - Lissone (MB)	039/243111
La casa del sorriso	Via Don L. Radelli, 4 - Mezzago (MB)	039/6021302
CDI Il Ciliegio	Via Angelo Casanova 33/C - Monza (MB)	039/3905275-414
Le Soleil	Via Vicinale Cassina Bonsaglio, 60 - Seregno (MB)	0362/241123
Villasanta	Via Bestetti, 2 - Villasanta (MB)	039/23754294
Casa Famiglia S.Giuseppe Onlus	Via General Cantore, 7 - Vimercate (MB)	039/669122
Cdi alzheimer Cascina san Paolo	Via Gallarana 48 - Monza (MB)	039/2028820
Cdi Stefania Invernizzi	Via Mantova 8/b - Muggiò (MB)	0392780522
Cdi F. Scaccabarozzi	Via Banfi 6 - Ornago (MB)	039/6011505

RESIDENZA SANITARIA PER ANZIANI – RSA

Obiettivo

Garantire interventi di natura sociosanitaria destinati a migliorare i livelli di autonomia degli ospiti, a promuovere il benessere, a prevenire e curare le malattie croniche e la loro riacutizzazione.

Utenza

Anziani non autosufficienti.

Descrizione

Affianca all'assistenza sanitaria (medica, infermieristica e riabilitativa) una componente socio-assistenziale, con attività quotidiane basate sull'animazione e sulla socializzazione, è di natura RESIDENZIALE. Alcune RSA sono dotate del Nucleo Alzheimer che si tratta di un reparto con caratteristiche organizzative, assistenziali e ambientali specifiche per questi pazienti come previsto dalle norme di accreditamento di Regione Lombardia (nella tabella adiacente sono contrassegnate con un asterisco *).

Modalità di accesso

Solitamente si accede tramite il proprio MMG per la compilazione della domanda unica di accesso pubblicata sul sito di ATS. Le ASST hanno funzione di orientamento.

Denominazione struttura	Indirizzo	Telefono
Madre Ada Bianchi	Via Don Minzoni 21 - Agrate Brianza (MB)	039/650820
RSA Luigi Porro	V.Le Trieste, 1 - Barlassina (MB)	0362/57791
Casa San Antonio	Via Luigi Corsi, 8 - Barzio (LC)	0341/996228
RSA Oasi Domenicana	Via B. Buozzi 6 - Besana Brianza (MB)	0362/995448
Fondazione "Opera San Camillo" - Residenza San Camillo	Via Visconta, 1 - Besana Brianza (MB)	0362/942683/4
Fondazione Giuseppina Scola Onlus *	Via Cavour 27 - Besana B.za (MB)	0362/91711
R.S.A. "Anni Verdi"	Via Lega Lombarda, 8 - Biassono (MB)	039/2324585
Residenza Rita e Luigi Gelosa	Via Marco Polo, 24 - Briosco (MB)	0362/959009
Casa di Riposo "C. e E. Frigerio" Onlus	Via Cartiglio, 2 - Brivio (LC)	039/5320100
RSA Bosco in Città	Via Martin Luther King, 4 - Brugherio (MB)	039/870497
Villa Paradiso	Via Dante, 37 - Brugherio (MB)	039/870008
R.S.A. Casa Famiglia di Busnago	Via Gramsci, 31 - Busnago (MB)	039/6885559
Parrocchia San Martino Vescovo - Casa Madonna della Fiducia	Via Fratelli Calvi, 62 - Calolziocorte (LC)	0341/635611
RSA Residenza Il Parco *	Viale Garibaldi 37 - Carate Brianza (MB)	0362/990322
Casa di Riposo Maria Monzini	Via Manzoni, 26 - Casatenovo (LC)	039/9202252
R.S.A. Le Querce *	Via Pasteur, 8 - Cavenago Brianza (MB)	02/95339553
RSA Don Emilio Meani	Via Cantù, 5 - ang. Via Borromeo - Cesano Maderno (MB)	0362/501167
RSA "Groane"	Via Sicilia, 42 - Cesano Maderno (MB)	0362/1695222
Istituto Sacra Famiglia	Via Strada del Verde, 11 - Perledo (LC)	0341/814111
Residenza Villa Serena	Via don A. Fumagalli, 5 - Introbio (LC)	0341/981589
Residenza S. Giorgio	Via dell'Oro, 5 - Oliveto Lario (LC)	031/968000

* RSA con Nucleo Alzheimer

Denominazione struttura	Indirizzo	Telefono
RSA VILLA REALE Anni Azzurri	Via della Taccona, 24 - Monza (MB)	039/2722545
Residenza San Pietro *	Via C. Battisti, 86 - Monza (MB)	039/39051
Residenza Sant'Andrea	Via Crescitelli, 1 - Monza (MB)	039/2480099
R.S.A. M Misericordiae	Via E. Messa, 36 - Monza (MB)	039/2022148
R.S.A. Don Angelo Bellani *	Via Lipari, 7 - Monza (MB)	039/20971
R.S.A. Casa Cambiaghi	Via Arnaldo da Brescia, 10 - Monza (MB)	039/2302812
R.S.A. Anna e Guido Fossati	Via Collodi, 6 - Monza (MB)	039/836162
Residenza Corte Briantea *	Via Italia, 70 - Muggio' (MB)	039/27011
Residenza San Francesco *	Via Prealpi, 1/A - Nova Milanese (MB)	0362/364380
R.S.A. F. Scaccabarozzi	Via Banfi, 6 - Ornago (MB)	039/6011505

La Rosa d'Argento	Via S. Carlo, 5 - Ronco Briantino (MB)	039/6079905
Centro Ronzoni Villa	V.le Piave 12 - Seregno (MB)	0362/323111
Piccolo Cottolengo Don Orione	Via G. Verdi, 95 - Seregno (MB)	0362/2288221
R.S.A. Villa San Clemente	Via Garibaldi, 77 - Villasanta (MB)	039/2052393
Fondazione Casa Famiglia San Giuseppe - ONLUS *	Via G. Cantore, 7 - Vimercate (MB)	039/669122
RSA San Francesco	Via Al-Ca', 19 - Bellano (LC)	0341/821219
Azienda Speciale Casa di riposo Monticello	Via Sirtori, 1 - Monticello Brianza (LC)	039/92304201
Casa del Cieco Mons. Gilardi	Via N. Sauro, 5 - Civate (LC)	0341/550331
Casa di riposo "Dr. Luigi e Regina Sironi"	Via Locatelli, 9 - Oggiono (LC)	0341/576391
Casa di Riposo di Mandello del Lario Onlus	Via degli Alpini, 4 - Mandello del Lario (LC)	0341/731355
Casa di Riposo Mons. G. Borsieri	Via S. Nicola , 4/6/8/10 - Lecco (LC)	0341/264500
Casa di Riposo P.Buzzi	Via Cesare Cantù, 75/a-b - Olginate (LC)	0341/6534100
Casa famiglia per Anziani *	Via Gramsci, 31 - Busnago	039/6885559

Denominazione struttura	Indirizzo	Telefono
Casa Madonna della Neve Onlus	Via Manzoni, 7 - Premana (LC)	0341/890288
Casa di Riposo La Madonnina	Via Attilio Giordani, 1 - Vendrognò (LC)	0341/870116
RSA Opera Pia Magistris	Via A. Manzoni, 7 - Valmadrera (LC)	0341/581380
Fondazione Casa di Riposo Brambilla-Nava Onlus	Via Cerscera, 3 - Civate (LC)	0341/550351
Casa di Riposo Fondazione A.- E. Nobili	Via Risorgimento, 12 - Vigano' (LC)	039/958282
Istituti Riuniti Airoldi e Muzzi *	Via Airoldi e Muzzi, 2 - Lecco (LC)	0341/497172
Istituto Geriatrico Frisia *	Via don Gnocchi , 24 - Merate (LC)	039/999161
Villa dei Cedri *	Viale Montegrappa, 59 - Merate (LC)	039/59101
Villa Serena*	Via A. Grandi, 1 - Galbiate (LC)	0341/242011
RSA "Machiavelli 1"	Via Vivaldi, 142 - Bernareggio (MB)	039/2265366
RSA "Machiavelli 2"	Via Vivaldi, 142 - Bernareggio (MB)	039/2265366
RSA " L'Arca" *	Via Canonico Villa, 108 - Desio (MB)	0362/616211
RSA " Villa Cenacolo" *	P.zza S. Vito, 33 - Lentate sul Seveso	0362/560213
RSA " L. e A. Agostoni" *	Via Bernasconi, 14 - Lissone (MB)	039/243111
Casa famiglia per Anziani	Via A.Moro 10-Olgiate Molgora (LC)	039/9910471
Casa di Riposo Sacra Famiglia Antoniani (solo Autorizza)	Via Montecchio Nord 1 - Colico (LC)	0341/940230
Piccola Opera Assistenziale San Girolamo Emiliani (solo autorizzata)	Via Mazzini 3-Monte Marenzo (LC)	0341/603022
RSA Fondazione Residenza Amica Onlus	Via M. D'azeglio 70 - Giussano (MB)	0362/354336
RSA Fondazione G. Besana Onlus	Vicolo Luigi Rho 4/6 - Meda (MB)	0362/71723
RSA Villa Teruzzi	Via De Giorgi 72 - Concorezzo (MB)	039/6886187
RSA I Gelsi	L.go Caduti Nassiriya3 - Lazzate (MB)	02/96729208

* RSA con Nucleo Alzheimer

ASSISTENZA DOMICILIARE INTEGRATA – ADI

Obiettivi

Garantire alle persone in condizione di fragilità prestazioni sociosanitarie “integrate” e “a domicilio”, anche in contesti di residenzialità individuale/collettiva, alternativa alla propria casa, eletti dalla persona a dimora abituale.

Utenza

Persone in situazione di fragilità caratterizzate dalla presenza di:

- una situazione di non autosufficienza parziale o totale, di carattere temporaneo o definitivo;
- una condizione di non deambulabilità e di non trasportabilità presso presidi sanitari ambulatoriali in grado di rispondere ai bisogni della persona;
- una rete familiare e/o formale o informale di supporto;
- condizioni abitative che garantiscano la praticabilità dell’assistenza, acquisite anche a seguito di azioni necessarie per il superamento di eventuali fattori ostativi (esempio: abbattimento di barriere architettoniche).

Descrizione

Il servizio prevede l’erogazione di prestazioni, declinate all’interno del piano di assistenza individuale, da parte di personale qualificato (sanitario, sociosanitario e sociale).

Le prestazioni sono erogate in forma integrata, con il supporto del medico di famiglia (medico di medicina generale o pediatra) e con l’ausilio dei servizi sociali dei comuni, previa valutazione multidimensionale.

Esempi di interventi offerti: medicazioni, prelievi ematici, sostituzione di catetere vescicale, gestione accessi vascolari e stomie, trattamenti riabilitativi, cure palliative.

Nel territorio dell’ATS della Brianza il servizio è erogato da enti accreditati e a contratto con ATS, tramite voucher.

Modalità di accesso

L’accesso avviene tramite prescrizione del proprio MMG, dopo di che la valutazione del caso è in carico alla ASST del richiedente.

Erogatore	Distretto territoriale ASST	Telefono
Fondazione San Giuliano Onlus	ASST Vimercate	347/4314244
Fondazione Maddalena Grassi	ASST Monza ASST Vimercate	02/29521856 02/29522431
Cooperativa Sociale Lavoro Solidale Onlus	ASST Monza ASST Vimercate ASST Lecco	848 800 987 039/2326796
ALEMAR Cooperativa Sociale Onlus	ASST Monza ASST Vimercate	0381/73703 388/7316134
Kos Care Srl - Anni Azzurri	ASST Monza ASST Vimercate	346/6585440
Finisterre Società Consortile a r.l.	ASST Monza ASST Vimercate ASST Lecco	039/9419200 039/9419201 338/5945382
Punto Service Coop. Sociale	ASST Monza ASST Vimercate	800 650 313 346/2314311
Medicasa Italia S.p.A.	ASST Monza ASST Vimercate	02/655971
Vivisol Gallarate	ASST Monza ASST Vimercate ASST Lecco (amb. Lecco)	800 990 161
Vivisol srl	ASST Monza ASST Vimercate ASST Lecco	800 990 161
Istituti Clinici Zucchi S.p.A.	ASST Monza ASST Vimercate	0362/986442 393/9233063
Cooperativa Sociale Padanassistenza Lombardia Onlus	ASST Vimercate	391/1680569
LAM Centro Biomedico srl	ASST Vimercate (ambito di Vimercate) ASST Lecco (amb. Lecco)	0363/760030 340/5338052
ADI MEDISAN	ASST Monza ASST Vimercate ASST Lecco	039/5970853
ASST di Lecco (DIFRA - Dipartimento della Fragilità)	ASST Lecco	039/5916466 0341/829317 0341/253175

Erogatore	Distretto territoriale ASST	Telefono
L'ARCOBALENO Società Cooperativa Sociale ONLUS	ASST Lecco	031/690607
A.A.C. Aurea Assistenza e Cura Soc. Coop. Sociale	ASST Monza ASST Vimercate	0399466117 - 02/51620199 02/39989761 - 02/39435753 02/91531737
Camedi s.r.l.	ASST Monza ASST Vimercate ASST Lecco	0362/924711 800 134 700
Nuovi Orizzonti Società Cooperativa Sociale	ASST Monza ASST Vimercate	02/66988437 02/66988033
Euronursing Cooperativa Sociale Onlus	ASST Monza ASST Vimercate	02/95737374 329/7471433 - 335/8335687
Mosaico Home Care srl Gruppo Korian	ASST Monza ASST Vimercate	800 520 999 02/26627311
ADI Sanitas s.r.l.	ASST Monza ASST Vimercate	0381/680532 393/9657129
Life Cure srl	ASST Monza ASST Vimercate	800 144 427 0331/302664
Cure Domiciliari di CENTRO ASSISTENZA SANITARIA	ASST Vimercate (amb. Carate) ASST Lecco	039/9905469
Global Insubria Soc. Coop. A r.l. - Onlus	ASST Monza ASST Vimercate	333/8212949
ABC...Zeta Società Cooperativa	ASST Monza ASST Vimercate ASST Lecco	02/45481129
MEDITEL Centro Medico Polispecialistico srl	ASST Monza (amb. Desio) ASST Vimercate (ambito di Seregno)	02/96282216

Erogatore	Distretto territoriale ASST	Telefono
Casa di Riposo Monticello - Azienda Speciale del Comune	ASST Lecco (ambito di Merate)	039/92304228
Associazione AQUA - Onlus	ASST Monza ASST Vimercate	02/36552585
Linde Medicale srl	ASST Monza ASST Vimercate ASST Lecco	800 685 675 02/90373557
Fondazione Don Carlo Gnocchi - Onlus	ASST Monza (amb. Monza) ASST Vimercate (ambito di Carate)	335/1480097
ISTITUTI RIUNITI AIROLDI E MUZZI - ONLUS	ASST Lecco (ambito di Lecco)	0341/18852172
CONSORZIO DOMICARE	ASST Monza ASST Vimercate ASST Lecco (ambiti di Lecco e Merate)	039/2494111 (Monza e Vimercate) 039/599373 (Lecco e Merate)
KCS Caregiver Cooperativa Sociale	ASST Monza ASST Vimercate ASST Lecco (ambito di Lecco)	800 086 599 039/6011505 0341/2420202 0341/2420232
Consorzio San Lab	ASST Monza ASST Vimercate	039/366330 039/5962180 0362/1400031 392/9546793
Sociosfera Onlus Società Cooperativa Sociale	ASST Monza ASST Vimercate	0362/325630 348/9111924
Fondazione Istituto Sacra Famiglia - Onlus	ASST Lecco (ambito di Bellano)	0341/814111
Euromedica Assistance s.r.l.	ASST Monza ASST Vimercate	02/92853126
A.M.P. PAXME Domiciliare	ASST Monza ASST Vimercate	02/36564129 320/4061777

UNITA' D'OFFERTA SOCIALE

CENTRO DIURNO ANZIANI – CDA

Obiettivo

Fornire un servizio di assistenza a carattere integrativo e di sostegno alla vita domestica e di relazione.

Utenza

Anziani.

Descrizione

Le attività promosse dal Centro Diurno sono rivolte a favorire la socializzazione degli anziani, l'aggregazione, le attività culturali, sociali, formative e ricreative.

Modalità di accesso

Avviene tramite il Comune di residenza o in autonomia.

Denominazione	Indirizzo	Telefono
CASA FAMIGLIA - CENTRO DIURNO ANZIANI	VIA VITTORIO EMANUELE II, 33 - USMATE VELATE (MB)	396076703
CENTRO DIURNO ANZIANI - CENTRO POLIFUNZIONALE "VERONELLI"	VIA CAVOUR 8 - BERNAREGGIO (MB)	039-6901645
CENTRO DIURNO ANZIANI	VIA VIARANA 6 - BESANA IN BRIANZA (MB)	0362 922027
CENTRO DIURNO ANZIANI "CESARE VERGANI"	PIAZZA MATTEOTTI 18 - BURAGO DI MOLGORA (MB)	039-6612132
CENTRO ANZIANI PROTAGONISTI	VIA ALDO MORO 5 - CORNATE D'ADDA (MB)	039 6060444
CDA I COLORI DELLA VITA	VIA DELLA LEGA LOMBARDA 1 - LISSONE (MB)	039 7397298
CENTRO DIURNO ANZIANI GIORGIO E IRENE FALK	VIA MANZONI 44/4 - MANDELLO DEL LARIO (LC)	0341 700417
CENTRO DIURNO ANZIANI	VIA LAZZARETTO, 44 - OGGIONO (LC)	0341 575310
CENTRO DIURNO ANZIANI	VIA REDIPUGLIA 54 - SEVESO (MB)	0362 502138
HOTEL ADDA	VIA TOMMASO EDISON, 27 - PADERNO D'ADDA (LC)	039 514015
RESIDENCE TRE PINI	VIA TAGLIAMENTO - CARATE BRIANZA (MB)	0362 991752

ALLOGGI PROTETTI

Obiettivo

Proporre un modello di assistenza per anziani intermedio fra l'abitazione e la casa di riposo.

Utenza

Persone di età superiore ai 65 anni, singoli o coppie, che conservano un sufficiente grado di autonomia e che, tuttavia, necessitano di un ambiente controllato e protetto.

Descrizione

Gli alloggi protetti sono rivolti ad anziani in condizione di fragilità, con difficoltà a vivere in autonomia al proprio domicilio. Garantiscono la necessaria indipendenza, ma in un contesto sicuro ed arricchito da servizi e proposte (custode sociale, sostegno domestico, animazione del tempo libero, iniziative culturali, attività di stimolazione fisica e mentale).

Modalità d accesso

Avviene tramite il Comune di residenza o in autonomia.

Denominazione	Indirizzo	telefono
MINI ALLOGGI PROTETTI PER ANZIANI FONDAZIONE G. SCOLA	VIA CAVOUR, 27 - BESANA IN BRIANZA (MB)	0362 91711
APA FONDAZIONE DON GNOCCHI	VIA CARDINALE MINORETTI, 18 - SEREGNO (MB)	0362 323151
FONDAZIONE GIUSEPPE BESANA	VIA LUIGI RHO, 4/6 - MEDA (MB)	0362 71723
FONDAZIONE MONS. GIOVANNI BORSIERI	VIA SAN NICOLO', 6 - LECCO (LC)	0341 264500
VILLA QUIETE	STRADA DEL VERDE, 11 - PERLEDO (LC)	0341/814111
VILLA SANTA MARIA	VIA COLICO, 18 - BELLANO (LC)	0341/810361
LA CORTE	PIAZZALE ACHILLE GRANDI, 1 - GALBIATE (LC)	0341/242011
SANTA MARGHERITA	VIA CESARE CANTU', 75/B - OLGINATE (LC)	0341/6534100
CENTRO POLIFUNZIONA- LE MARIA BAMBINA	VIA ROMA 7 - BELLUSCO (MB)	39623636
OASI SAN GERARDO	VIA GERARDO DEI TINTORI 18 - MONZA (MB)	039 39051
CORTE BUSCA	PIAZZA DON ANGELO LIMONTA, 1 - LOMAGNA (LC)	039 8946888
LASER	VIA FILANDA, 12 - LECCO (LC)	0341 491813
POLO FRASSONI	VIA GORIZIA, 2 - LECCO (LC)	0341/1880350
APPARTAMENTI KORIAN VILLASANCLEMENTE	VIA GIUSEPPE GARIBALDI, 77 - VILLASANTA (MB)	039 2052393
RESIDENCE TRE PINI	VIA TAGLIAMENTO, 1/3 - CARATE BRIANZA (MB)	0362 991752

SERVIZIO DI ASSISTENZA DOMICILIARE – SAD

Obiettivi

Provvedere alla cura della persona.

Favorire la permanenza della persona nel suo contesto abitativo e relazionale limitando, ove possibile, il ricorso a strutture residenziali.

Promuovere le capacità relazionali, favorendo i rapporti familiari, amicali e di vicinato.

Utenza

Persone non autosufficienti o parzialmente autosufficienti.

Soggetti a rischio di emarginazione e nuclei familiari in situazione di estrema fragilità e con scarsa capacità organizzativa rispetto alla gestione della propria persona/nucleo familiare nelle attività quotidiane.

Descrizione

Il Servizio di Assistenza Domiciliare è costituito da un complesso di prestazioni di natura socio-assistenziale, realizzate presso il domicilio dell'utente, al fine di consentirgli la permanenza nel normale ambiente di vita.

Le prestazioni vengono fornite da un operatore professionale e consistono nelle seguenti attività, in relazione al fabbisogno: igiene personale e sostegno alla cura della persona, aiuto nella preparazione dei pasti, bagno utente, supervisione nell'assunzione dei farmaci, cura delle condizioni igieniche essenziali dell'abitazione. Il servizio viene svolto da personale qualificato dipendente del Comune o da incaricati qualificati di soggetti esterni affidatari di servizio da parte del Comune o accreditati con lo stesso.

Modalità di accesso

Rivolgersi al Comune di residenza.

COMUNITA' ALLOGGIO SOCIALE ANZIANI – C.A.S.A.

Obiettivo

Sostenere le esigenze abitative e di protezione delle persone.

Favorire il mantenimento dell'autonomia e promuoverne il miglioramento

Ritardare il ricorso a strutture sociosanitarie ed il ricorso improprio a ricoveri ospedalieri.

Utenza

Persone con età uguale o superiore a 65 anni, in condizione di vulnerabilità sociale, autosufficienti o che richiedono interventi a bassa intensità assistenziale, che presentino bisogni di natura sociale (abitazione non adeguata, solitudine/ emarginazione).

Descrizione

Unità d'offerta residenziale, di tipo sociale, in grado di garantire tutela e protezione abitativa. Assicura servizi alberghieri interni alla struttura che si integrano ai normali servizi sociali, sociosanitari e sanitari, di comunità e di rete. Si caratterizza dalla presenza di un gestore pubblico o privato e le persone possono essere accolte in forma temporanea o a tempo indeterminato.

Modalità di accesso

Tramite il Comune di residenza .

Denominazione	Indirizzo	Telefono
Le Mimose	Via Colico 18– Bellano (LC)	0341/810361
Le Gardenie	Via Colico 18– Bellano (LC)	0341/810361

ASSISTENZA CURE INTERMEDIE / POST ACUTO

Obiettivo

Migliorare il più possibile lo stato di salute della persona prima del rientro al proprio domicilio o l'inserimento in lungodegenza.

Utenza

Persone fragili, non autosufficienti, in condizioni di stabilità clinica, le quali hanno terminato il loro percorso clinico acuto e sub acuto, ma necessitano di un ulteriore periodo di assistenza, svolta a livello residenziale.

Descrizione

Le strutture che offrono tale servizio rientrano nella più ampia Rete delle Cure Intermedie, nell'ambito della quale troviamo le strutture residenziali di assistenza al post acuto e quelle residenziali di riabilitazione specialistica, generale e geriatrica e di mantenimento.

Modalità di accesso

L'accesso avviene direttamente dal reparto ospedaliero o dal proprio MMG

La Regione Lombardia, con la DGR XI/2019 del 31/07/2019, ha avviato un percorso di riclassificazione delle Degenze Subacute e delle Degenze Post acute / Cure intermedie, nella necessità di riordinare tale settore dell'offerta, riconducendole in un unico Servizio residenziale territoriale nel rispetto delle diverse necessità clinico assistenziali dei pazienti: le "**degenze di comunità**". L'obiettivo è quello di attuare livelli assistenziali appropriati e maggiore continuità delle cure tra ospedale e territorio e tra ambito residenziale e domiciliare.

CURE INTERMEDIE	Indirizzo	Telefono
Istituto Frisia	Via Don Gnocchi 4 Merate (LC)	Tel. 039/999161
Istituto Sacra Famiglia	Strada del Verde n. 11 Regoledo di Perledo (LC)	Tel. 0341/814111

POST ACUTO	Indirizzo	Telefono
Anni Azzurri	Via della taccona, 24 - Monza (MB)	<u>039 272 2545</u>
RSA Sant'Andrea	Via Crescitelli, 1 - Monza (MB)	039 2480001

SERVIZI / UNITA' D'OFFERTA SANITARIA

CURE SUB ACUTE

Utenza

Pazienti, prevalentemente anziani, dimissibili dall'ospedale, ma non in condizioni di poter essere adeguatamente assistiti al proprio domicilio per la complessità del quadro clinico.

Pazienti, prevalentemente anziani o cronici, caratterizzati da instabilità clinica, che vengono segnalati dal **medico curante**, in quanto le possibilità di assistenza non offrono garanzie sufficienti in relazione alla situazione clinica del paziente ma che possono essere risolte con modalità diverse dal ricovero ospedaliero.

Descrizione

Si rivolgono a pazienti affetti da postumi di un evento acuto oppure da scompenso clinicamente non complesso di una patologia cronica. Il ricovero può quindi avvenire senza soluzione di continuità dopo un ricovero acuto o in alternativa allo stesso. Si tratta di cure di tipo sanitario rivolte a soggetti che, nel caso restino in un reparto per acuti, prolungherebbero la durata del ricovero ospedaliero o che, nel caso di ricovero dal territorio, potrebbero essere ammessi in maniera non appropriata in ospedale.

In questo modo si riduce la durata della degenza in acuto e si assicura al paziente l'assistenza in un ambiente protetto.

Modalità di accesso

L'accesso avviene direttamente dal reparto ospedaliero.

La Regione Lombardia, con la DGR XI/2019 del 31/07/2019, ha avviato un percorso di riclassificazione delle Degenze Subacute e delle Degenze Post acute / Cure intermedie, nella necessità di riordinare tale settore dell'offerta, riconducendole in un unico Servizio residenziale territoriale nel rispetto delle diverse necessità clinico assistenziali dei pazienti: le "**degenze di comunità**". L'obiettivo è quello di attuare livelli assistenziali appropriati e maggiore continuità delle cure tra ospedale e territorio e tra ambito residenziale e domiciliare.

ENTE	Indirizzo	Telefono
ASST MONZA	DESIO	0362-383821
ASST VIMERCATE	VIMERCATE	0362485075
ASST VIMERCATE	GIUSSANO	0362485075
ISTITUTI CLINICI ZUCCHI	CARATE	0362-986223
ASST LECCO	LECCO	0341-253780
ASST LECCO	MERATE	039-5916764
CASA DI CURA G.B. MANGIONI	LECCO	0341 478111
CASA DI CURA BEATO L. TALAMONI	LECCO	0341/27411

MISURE REGIONALI DISABILITA' e ANZIANI

MISURA PER MINORI CON GRAVISSIME DISABILITA'

Obiettivo

Assicurare accoglienza ad una tipologia di utenza che ad oggi non trova risposta nella rete consolidata dei servizi rivolti ai disabili.

Utenza

Minori con gravissime disabilità, non assistibili al domicilio, che necessitano di assistenza continua nell'arco delle 24 ore.

Descrizione

La misura prevede l'erogazione di prestazioni sociosanitarie di residenzialità di tipo continuativo e la presa in carico integrata del minore e della famiglia, fornendo anche prestazioni psicologiche per permettere alla famiglia di meglio affrontare la situazione.

L'accesso alla misura può avvenire dal domicilio, dall'ospedale, da altra struttura, a seguito di richiesta presentata all'ATS di competenza, unicamente da parte dei genitori o di chi esercita la responsabilità genitoriale.

Attualmente non risultano strutture che erogano questo tipo di prestazioni nel territorio dell'ATS della Brianza. Le persone con i requisiti previsti dalla misura possono comunque usufruire delle prestazioni erogate da strutture afferenti ad altre ATS di Regione Lombardia.

Risorse

Le risorse derivano dal Fondo regionale a sostegno della famiglia e dei suoi componenti fragili.

CASA DI GABRI	031 806872 - 031 3509134
VILLA S. MARIA	031 426042

SOSTEGNI “DOPO DI NOI” PER PERSONE DISABILI GRAVI PRIVE DEL SOSTEGNO FAMILIARE (ex L. 112/2016)

Utenza

- **Persone con disabilità grave:**

non determinata dal naturale invecchiamento o da patologie connesse alla senilità ai sensi dell'art. 3, comma 3 della Legge n. 104/1992, accertata nelle modalità indicate all'art. 4 della medesima legge con età tra i 18 e 64 anni

- **prive del sostegno familiare in quanto:**

- mancanti di entrambi i genitori
- i genitori non sono in grado di fornire l'adeguato sostegno genitoriale
- si considera la prospettiva del venir meno del sostegno familiare.

Descrizione

Gli interventi si distinguono in gestionali e infrastrutturali. I sostegni declinati all'interno di queste due aree sono a favore di progetti per accompagnare all'autonomia e di consulenza e sostegno alle relazioni familiari, per residenzialità in gruppi appartamento con Ente gestore, residenzialità autogestita, residenzialità in soluzioni di Cohousing/Housing, per ricovero di sollievo/pronto intervento, contributo per spese di locazione/condominiali, interventi di ristrutturazione legati a messa a norma degli impianti e adattamenti domotici.

Risorse

Le risorse sono quelle del Fondo Nazionale dedicato alle persone disabili gravi prive del sostegno familiare.

La seguente tabella ipotizza una distribuzione delle UdO/servizi/misure in base al bisogno di protezione della persona con disabilità.

Modalità di accesso

Rivolgersi al Comune di residenza.

MISURA RSA APERTA

Obiettivo

Promuovere interventi a sostegno della famiglia e dei suoi componenti fragili (DGR 116/2013 e successivi provvedimenti).

Utenza

Persone con demenza senile certificata e anziani non autosufficienti con età pari o superiore a 75 anni.

Descrizione

La misura si caratterizza per l'offerta di interventi di natura prioritariamente sociosanitaria, finalizzati a supportare la permanenza al domicilio.

Intende sostenere il mantenimento il più a lungo possibile delle capacità residue delle persone beneficiarie e rallentare, ove possibile, il decadimento delle diverse funzioni, evitando e/o ritardando il ricorso al ricovero definitivo in struttura.

La misura offre, inoltre, un sostegno al caregiver nell'espletamento delle attività di assistenza dallo stesso assicurate, attraverso interventi mirati che non sono sostitutivi di quelli già garantiti dalla filiera dei servizi della rete consolidata (ADI, SAD, Centri Diurni Integrati, ecc.).

Modalità di accesso

Si accede direttamente alla struttura, oppure passando dalle sedi di riferimento delle ASST che svolgono una funzione di orientamento.

Denominazione	Indirizzo	Telefono
RSA MONSIGNOR BORSIERI	Via San Nicolò, 8 - Lecco (LC)	0341 264500
RSA FONDAZIONE SACRA FAMIGLIA	Via Strada del Verde, 11 - Regoledo di Perledo (LC)	0341 814111
RSA ISTITUTO GERIATRICO G. & C. FRISIA	Via Don Gnocchi, 4 - Merate (LC)	039 999161
RSA ISTITUTI RIUNITI AIROLDI E MUZZI	Via Airoldi e Muzzi, 2 - Lecco (LC)	0341 497172
RSA VILLA SERENA	P.zza Achille Grandi, 1 - Galbiate (LC)	0341 242011
RSA P. BUZZI	Via Cesare Cantù, 75/A - Olginate (LC)	0341 242011
RSA DON EMILIO MEANI	Via C. Cantù, 5 - Cesano M.no (MB)	0362 501167
RSA ANNA E GUIDO FOSSATI	Via C. Collodi, 6 - Monza (MB)	349 9540561
RSA SAN PIETRO	Viale Cesare Battisti, 86 - Monza (MB)	039 390501
RSA VILLA REALE	Via della Taccona, 24 - Monza (MB)	039 2722545
RSA S. ANDREA	Via Crescitelli, 1 - Monza (MB)	349 9540561
RSA VILLA S. CLEMENTE	Via Garibaldi, 77 - Villasanta (MB)	349 9540561
VILLA PARADISO	Via Dante, 37 - Brugherio (MB)	039 870008
RSA VILLA CENACOLO	P.zza S. Vito, 33 - Lentate s/S (MB)	0362 560213
RSA LA ROSA D'ARGENTO	Via San Carlo, 5 - Ronco Briantino (MB)	039 6079905
RSA VILLA TERUZZI	Via De Giorgi, 72 - Concorezzo (MB)	039 6886187
RSA LUIGI PORRO	Viale Trieste, 1 - Barlassina (MB)	0362 57791

MISURA RESIDENZIALITA' ASSISTITA

Obiettivo

Promuovere interventi a sostegno della famiglia e dei suoi componenti fragili (DGR 116/2013 e successivi provvedimenti).

Utenza

Persone al proprio domicilio, di età di norma pari o superiore a 65 anni, con patologie croniche stabilizzate, in condizione di difficoltà e/o isolamento per mancanza di una rete in grado di fornire un adeguato supporto al domicilio.

Descrizione

Prevede l'erogazione di prestazioni di carattere sociosanitario, definite in base alla valutazione multidimensionale del bisogno, aggiuntive a quelle socio assistenziali, già previste dalla normativa per la struttura preposta all'accoglienza.

Le prestazioni vengono attuate presso RSA autorizzate/accreditate e alloggi protetti, che hanno fatto richiesta all'ATS della Brianza di poter erogare la misura residenzialità leggera.

Modalità di accesso

La domanda di ammissione alla misura avviene tramite diretta richiesta da parte dell'interessato. L'accesso alla misura è subordinato alla valutazione multidimensionale del bisogno dell'utente da parte della ASST territorialmente competente.

Denominazione	Indirizzo	Telefono
APA CORTE BUSCA	P.zza Don Angelo Limonta,1 - Lomagna (LC)	039 8946888
RSA MONSIGNOR BORSIERI	Via San Nicolò, 6 - Lecco (LC)	0341 264501
APA MINI ALLOGGI MONSIGNOR BORSIERI	Via San Nicolò, 8 - Lecco (LC)	0341 264501
APA VILLA QUIETE	Via Strada del Verde, 11 - Regoledo di Perledo (LC)	0341 814111
APA VILLA SANTA MARIA	Via Colico 18, Bellano (LC)	0341 810361
HOTEL ADDA	Via Edison, 27 - Paderno D'Adda (LC)	039 514015
POLO FRASSONI	Via Gorizia, 2 - Lecco (LC)	0341 1880350
RSA VILLA SERENA	P.zza Achille Grandi, 1 - Galbiate (LC)	0341 242011
RSA P. BUZZI	Via Cesare Cantù, 75/A - Olginate (LC)	0341 242011
APA LA CORTE	P.zza Achille Grandi, 1 - Galbiate (LC)	0341 242011
APA S.MARGHERITA	Via Cesare Cantù, 75/A - Olginate (LC)	0341 242011
OASI S. GERARDO	Via Gerardo dei Tiintori, 18- Monza (MB)	039 390931
APPARTAMENTI PROTETTI KORIAN VILLA SAN CLEMENTE	Via Garibaldi, 77 - Villasanta (MB)	039 2056415
VILLA PARADISO	Via Dante, 37 - Brugherio (MB)	039 870008
MARIA BAMBINA	Via Roma,7 - Bellusco (MB)	039 623636

MISURA B1 - Interventi a favore delle persone con gravissima disabilità

Obiettivo

Sostenere la famiglia e promuovere la permanenza al domicilio della persona con gravissima disabilità.

Utenza

Persone in condizione di gravissima disabilità, senza limite d'età, quali ad esempio persone in stato vegetativo, in condizione di dipendenza vitale, grave o gravissimo stato di demenza, gravissima disabilità comportamentale dello spettro autistico, con ritardo grave o profondo, con malattie del motoneurone (compresa la SLA), ecc.

Descrizione

La misura erogata dall'ATS prevede:

buono mensile erogato per compensare le prestazioni sociali assicurate dal *caregiver* familiare e/o da assistente familiare impiegato con regolare contratto. In base agli esiti della valutazione multidimensionale e del Progetto Individuale di Assistenza (PAI) può eventualmente essere erogato:

voucher sociosanitario mensile fino a un massimo di € 360 mensili per l'acquisto di prestazioni socio-sanitarie per il miglioramento della qualità della vita della persona/famiglia. Il voucher può essere incrementato fino a € 500 mensili, per i soli minori, per la realizzazione di progetti che promuovono inserimento ed inclusione sociale e per sostenere la famiglia attraverso interventi di sollievo e di supporto alle relazioni familiari.

Modalità di accesso

Per accedere all'agevolazione tramite l'erogazione di voucher bisogna presentare formale richiesta presso la propria ASST di residenza che provvede alla valutazione multidimensionale delle condizioni della persona e predispone il Progetto Individuale di Assistenza che prevede la descrizione degli interventi da sostenere con i buoni e i voucher previsti dalla misura B1. degli interventi da sostenere con i buoni e i voucher previsti dalla misura B1.

Le persone per accedere alla misura devono essere beneficiarie dell'indennità di accompagnamento, di cui alla l. n. 18/1980 oppure definite non autosufficienti ai sensi dell'allegato 3 del d.p.c.m. n. 159/2013.

MISURA B2 - Interventi a favore delle persone con disabilità grave e anziani non autosufficienti

Obiettivo

Sostenere la famiglia e promuovere la permanenza al domicilio della persona con grave disabilità e anziani in condizione di non autosufficienza.

Utenza

Persone in condizione di non autosufficienza o di disabilità grave, senza limiti di età.

Descrizione

La misura erogata dagli Ambiti territoriali/Comuni, con valutazione ISEE, prevede:

- Buono sociale mensile, erogabile fino ad un importo massimo di € 800, finalizzato a compensare le prestazioni di assistenza assicurate dal *caregiver* familiare e/o le prestazioni di assistente familiare, impiegato con regolare contratto, prevedendo in questo caso un importo compreso tra € 400 e € 800. E' facoltà dell'Ambito:
 - a. determinare un importo inferiore a € 400 in ragione del monte ore ridotto, così come previsto dal contratto di assunzione dell'assistente familiare.
 - b. stabilire un importo ridotto del Buono in caso di frequenza di unità di offerta semiresidenziali sociosanitarie o sociali.
- Buono sociale mensile, erogabile fino ad un importo massimo di € 800, per sostenere progetti di vita indipendente di persone con disabilità fisico-motoria grave o gravissima, con capacità di esprimere la propria volontà, di età compresa tra i 18 e i 64 anni, che intendono realizzare il proprio progetto senza il supporto di *caregiver* familiare, ma con l'ausilio di un assistente personale, autonomamente scelto e con regolare contratto. Possono beneficiare del Buono anche le persone con disabilità gravissima, che beneficiano della Misura B1.
- Voucher sociali per sostenere la vita di relazione di minori con disabilità con appositi progetti di natura educativa/socializzante che favoriscano il loro benessere psicofisico (es. pet therapy, attività motoria in acqua, frequenza a centri estivi, ecc.). Non sono finanziabili con questa tipologia di Voucher i costi relativi ad attività connesse alla frequenza scolastica, ivi compreso pre e post scuola o attività di trasporto.

Modalità di accesso

Per accedere bisogna rivolgersi ai servizi sociali del Comune di residenza.

RIFERIMENTI UTILI ASST

Denominazione	Indirizzo	Telefono
ASST Lecco - Struttura Disabilità e non autosufficienza	Via Tubi, 43 - Lecco	0341/253240-1
ASST Monza - SUW	Via Boito, 2 - Monza	039/2335173
ASST Monza - SUW	Via Foscolo, 24 - Desio	039/2335334
ASST Vimercate - Sportello accoglienza orientamento fragilità	Via Roma, 85 - Usmate Velate	039/6654921 039/6654930
ASST Vimercate - Sportello accoglienza orientamento fragilità	Via Mascherpa, 14 - Carate B.za	0362/984779
ASST Vimercate - Sportello accoglienza orientamento fragilità	Via Stefano da Seregno, 102 - Seregno	0362/984743-44 0362/984741

RIFERIMENTI UTILI COMUNI DELL'ATS Brianza PROVINCIA DI MONZA E BRIANZA

Comune	Telefono	Comune	Telefono
Agrate Brianza	039 60511	Lentate sul Seveso	0362 5151
Aicurzio	039 6900067	Lesmo	039 698551
Albate	0362 932441	Limbiate	02 990971
Arcore	039 60171	Lissone	039 73971
Barlassina	0362 57701	Macherio	039 207561
Bellusco	039 620831	Meda	0362 3961
Bernareggio	039 9452100	Mezzago	039 606761
Besana in Brianza	0362 922011	Misinto	02 96721010
Biassono	039 220101	MONZA	039 23721

Comune	Telefono	Comune	Telefono
Bovisio-Masciago	0362 5111	Muggiò	039 27091
Briosco	0362 95002	Nova Milanese	0362 374252
Brugherio	039 28931	Ornago	039 628631
Burago di Molgora	039 699031	Renate	0362 924423
Busnago	039 682501	Roncello	039 627881
Camparada	039 698541	Ronco Briantino	039 6079023
Caponago	02 9596981	Seregno	0362 2631
Carate Brianza	0362 9871	Seveso	0362 5171
Carnate	039 628821	Sovico	039 207501
Cavenago di B.za	02 9524141	Sulbiate	039 6020975
Ceriano Laghetto	02 9666131	Triuggio	0362 97411
Cesano Maderno	0362 5131	Usmate Velate	039 675701
Cogliate	02 96666601	Varedo	0362 5871
Concorezzo	039 628001	Vedano al Lambro	039 24861
Cornate d'Adda	039 68741	Veduggio con Colzano	0362 998741
Correzzana	039 6065373	Verano Brianza	0362 90851
Desio	0362 3921	Villasanta	039 237541
Giussano	0362 3581	Vimercate	039 66591
Lazzate	02 96720202		

PROVINCIA DI LECCO

Comune	Telefono	Comune	Telefono
Abbadia Lariana	0341 731241	Lomagna	039 922511
Airuno	039 9943222	Malgrate	0341 202000
Annone di Brianza	0341 576063	Mandello del Lario	0341 708111
Ballabio	0341 530111	Margno	0341 840049
Barzago	031 860227	Merate	039 59151
Barzanò	039 921301	Missaglia	039 9241900
Barzio	0341 996125	Moggio	0341 996114
Bellano	0341 821124	Molteno	031 3573811
Bosisio Parini	031 3580511	Monte Marengo	0341 602200
Brivio	039 5320114	Montevecchia	039 9930060
Bulciago	031 860121	Monticello Brianza	039 923161
Calco	039 9910017	Morterone	0341 531191
Calolziocorte	0341 639111	Nibionno	031 690626
Carenno	0341 610220	Oggiono	0341 266411
Casargo	0341 840123	Olgiate Molgora	039 9911211
Casatenovo	039 92351	Olginate	0341 655611
Cassago Brianza	039 921321	Oliveto Lario	031 969778
Cassina Valsassina	0341 996181	Osnago	039 952991
Castello di Brianza	039 5310312	Paderno d'Adda	039 513615
Cernusco Lombardone	039 9902314	Pagnona	0341 890420
Cesana Brianza	031 655673	Parlasco	0341 880202
Civate	0341 213111	Pasturo	0341 919705
Colico	0341 934711	Perledo	0341 830229
Colle Brianza	039 9260014		

Comune	Telefono	Comune	Telefono
Cortenova	0341 901110	Pescate	0341 365169
Costa Masnaga	031 358981	Premana	0341 890127
Crandola Valsassina	0341 840119	Primaluna	0341 980253
Cremella	039 9211049	Robbiate	039 513221
Cremeno	0341 996113	Rogeno	031 865539
Dervio	0341 806411	Santa Maria Hoè	039 5311174
Dolzago	0341 451263	Sirone	031 850174
Dorio	0341 807780	Sirtori	039 9215011
Ello	0341 576164	Sueglio	0341 808025
Erve	0341 607777	Suello	031 655715
Esino Lario	0341 860111	Taceno	0341 880112
Galbiate	0341 241411	Valgreghentino	0341 604507
Garbagnate Monastero	031 850032	Valmadrera	0341 205111
Garlate	0341 681306	Valvarrone	0341 875040
Imbersago	039 9920198	Varenna	0341 830119
Introbio	0341 980219	Vendrogno	0341 870157
La Valletta Brianza	039 5311174	Vercurago	0341 420525
LECCO	0341 481111	Verderio	039 590591
Lierna	0341 740108	Viganò	039 921391

DEFINIZIONI

TERMINE	DEFINIZIONE
Misura	Interventi di tipo socio sanitari/socioassistenziali (prestazioni e/o contributi economici) a favore delle persone fragili e le loro famiglie per ritardare il più possibile l'istituzionalizzazione.
Caregiver	Indica “colui che si prende cura” e si riferisce naturalmente a coloro che assistono una persona ammalata e/o disabile.
Istituzionalizzazione	Processo di inserimento di persone in strutture in forma residenziale
Persona fragile	La fragilità è una condizione di vulnerabilità latente a cui consegue un crescente rischio di disabilità
Voucher	Il Voucher è un titolo di acquisto, non in denaro, rilasciato da Regione Lombardia ai soggetti fragili aventi diritto che consente di usufruire delle prestazioni necessarie attraverso la libera scelta da parte dell'utenza dell'erogatore accreditato

ACRONIMI - ABBREVIAZIONI

ACRONIMI / ABBREVIAZIONI	DESCRIZIONE
ATS	Agenzia Tutela della Salute
ASST	Azienda Socio Sanitaria Territoriale
UdO	Unità d'Offerta
MMG	Medico di Medicina Generale
SLA	Sclerosi Laterale Amiotrofica
PAI	Piano Assistenziale Individuale
SUW	Sportello Unico Welfare



www.ats-brianza.it

<https://www.ats-brianza.it/it/studi-relazioni-e-documenti.html>

www.asst-lecco.it

www.asst-monza.it

www.asst-vimercate.it